



قوسٲ بڭسائٲ اٲي ڪر لڃائٲ
E-GOVERNMENT NATIONAL CENTRE
MINISTRY OF TRANSPORT AND INFOCOMMUNICATIONS
BRUNEI DARUSSALAM

Membuat Profil Baru

Microsoft Outlook

(Old Environment)

Membuat profil baru di Microsoft Outlook

1. Klik **Control Panel**, pilih **Mail (Microsoft Outlook 2016)** (Lihat Rajah 1).

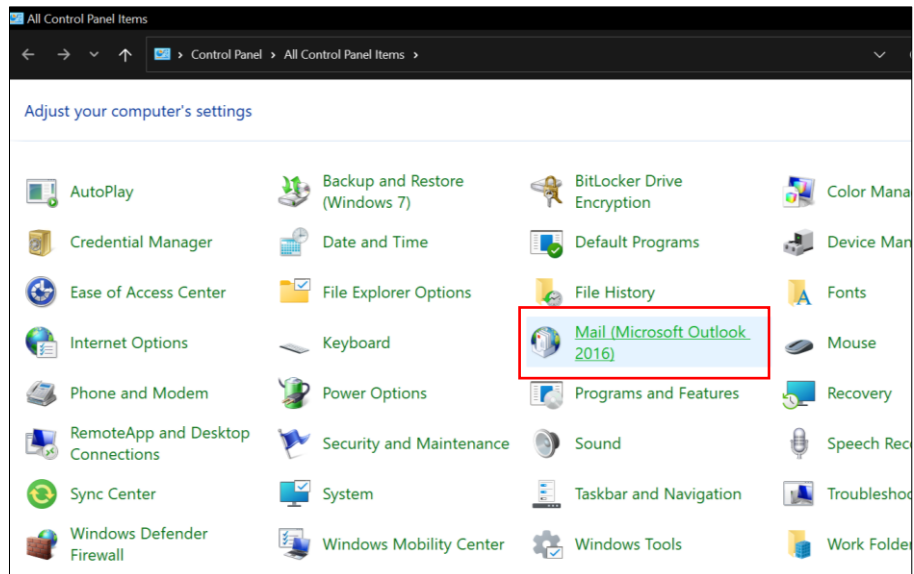

Rajah 1: Control Panel

2. Pilih **Show Profiles** (rujuk Rajah 2).

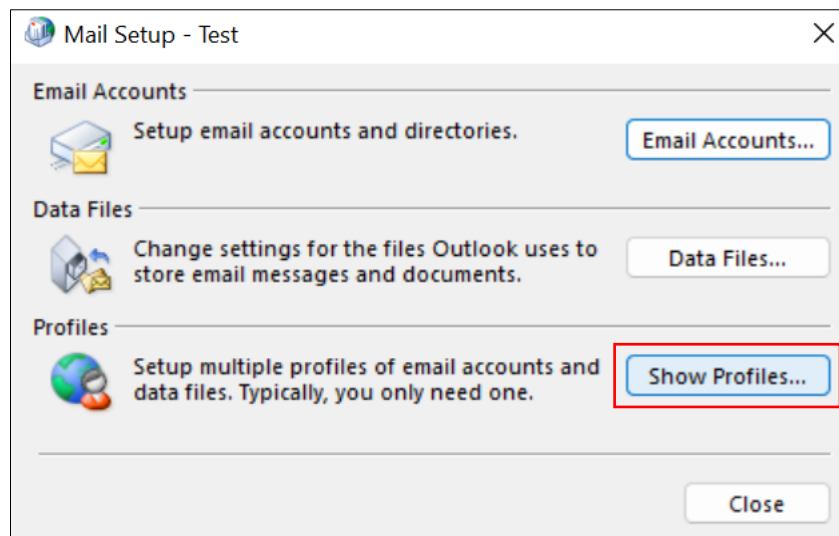

Rajah 2: Show Profiles

3. Pada **Mail window**, pilih **Add** untuk menambah profil baru anda. Masukkan nama profil pilihan, kemudian klik **OK** (rujuk Rajah 3(a) & Rajah 3(b)).

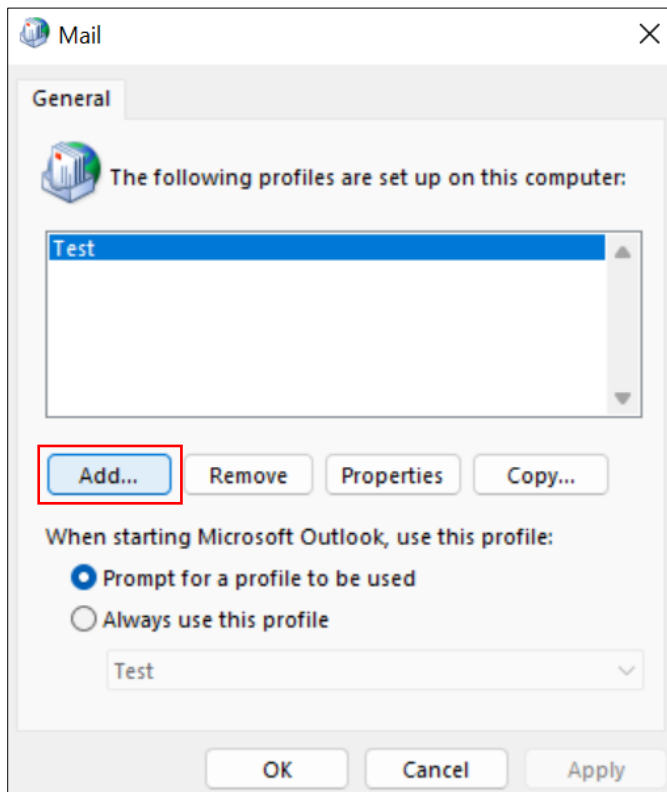

Rajah 3a: Mail window

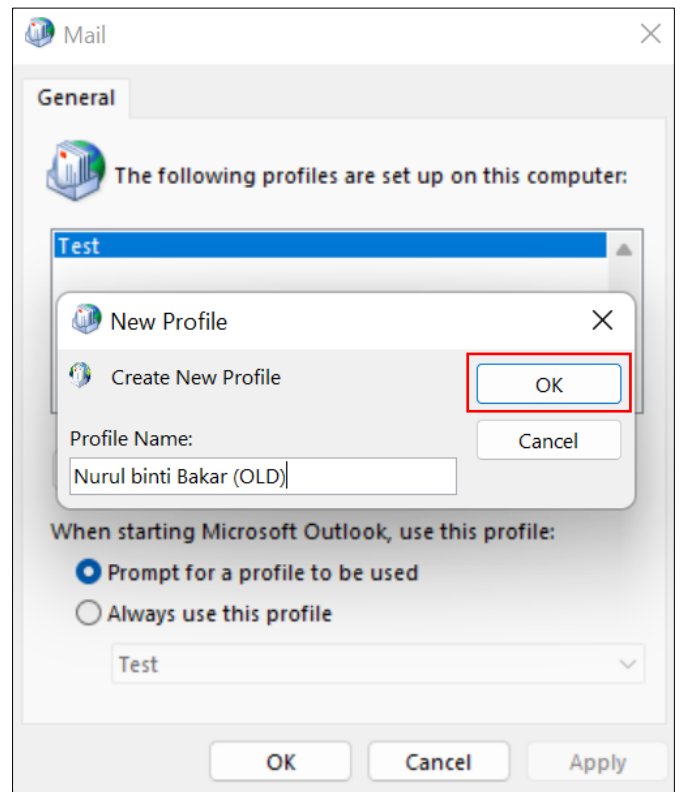

Rajah 3b: New profile window

4. Pada **Add Account window**, masukkan **name**, **email address**, dan **password**. Pilih **Next** (rujuk Rajah 4).

Sila pastikan untuk menambah "old" pada alamat e-mel anda, contoh; nurul.bakar@old.egc.gov.bn.

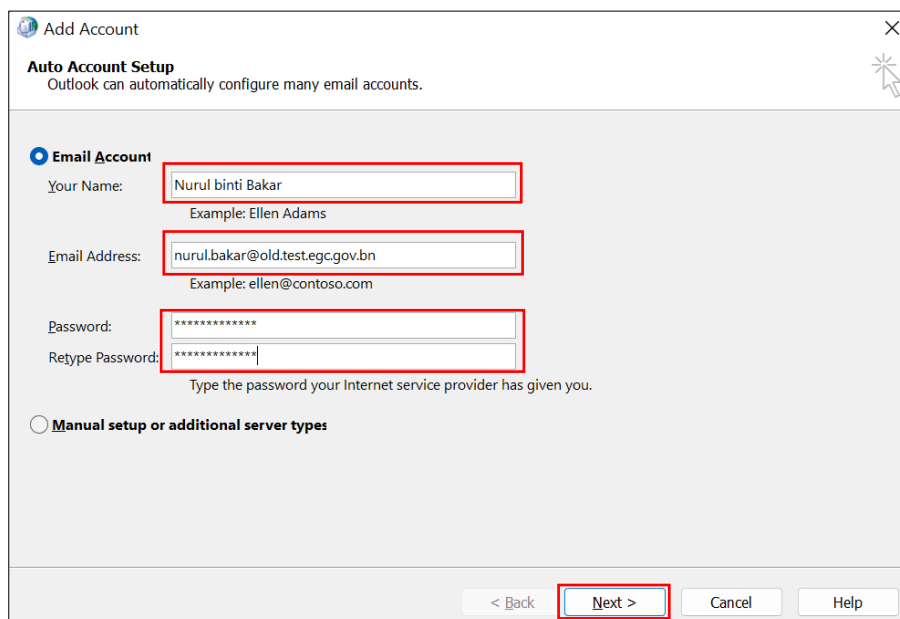

Rajah 4: Add account window

5. Klik **Finish** apabila konfigurasi telah selesai. (Rajah 5).

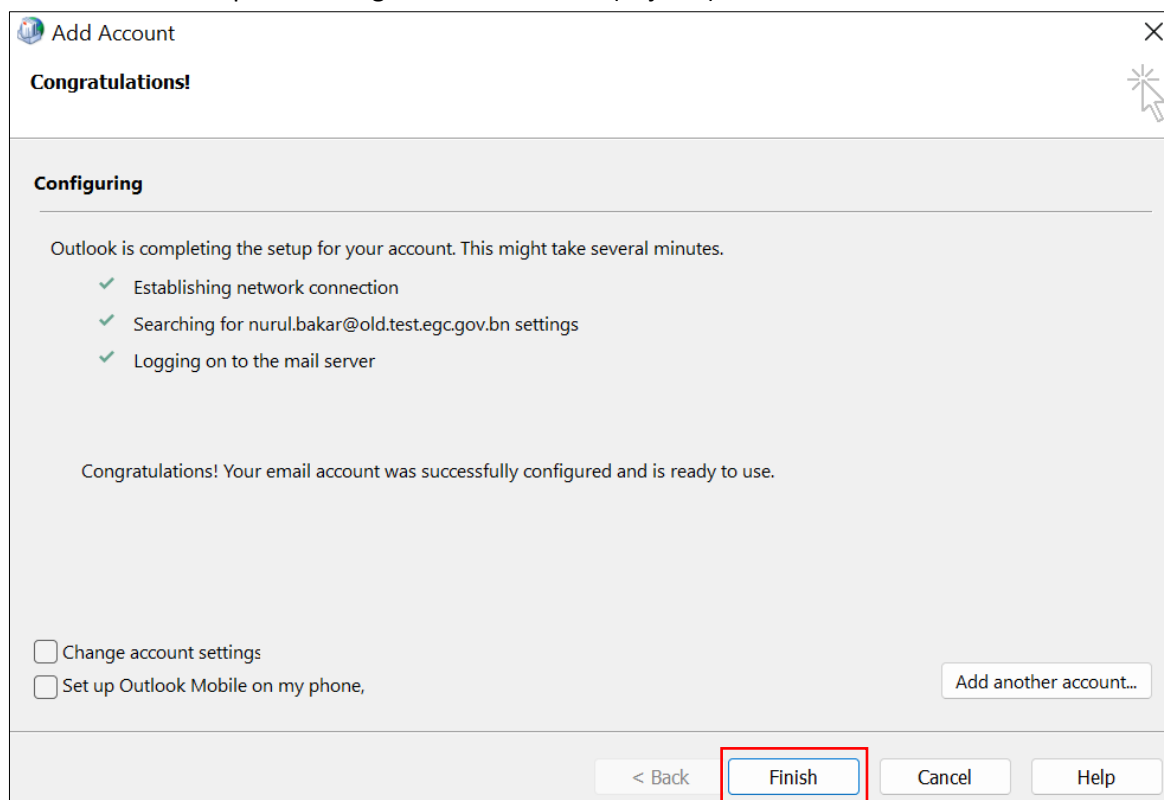

Rajah 5: Configuration completed

6. Pada 'Mail' window akan menunjukkan profil baru yang dibuat (Rajah 6) ditunjukkan sebagai *Nurul binti Bakar (OLD)*. Pilih **Prompt for a profile to be used** untuk melihat pilihan profil yang berbeza apabila membuka Microsoft Outlook. Klik **OK**.

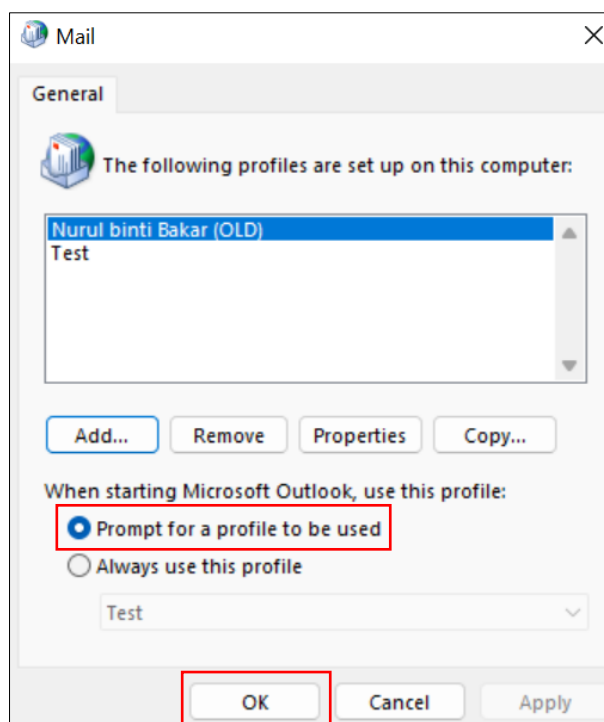

Rajah 6: Mail window menunjukkan senarai profil

7. Buka **Microsoft Outlook**. Pada **Choose Profile window** (Rajah 7(a)), pilih profil yang baru dibuat dan pilih **OK**. Masukkan **domain** anda (rujuk pada **Domains (Jadual 1)** dibawah), **username** dan **password**. Pilih **Remember my credentials**, kemudian klik **OK** (Rajah 7(b)).

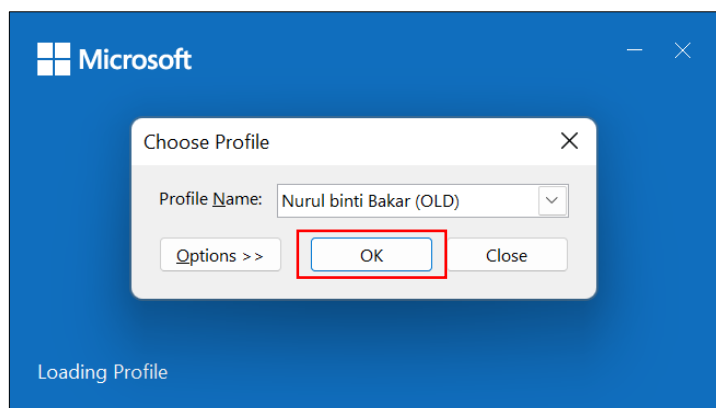

Rajah 7(a): Choose Profile window

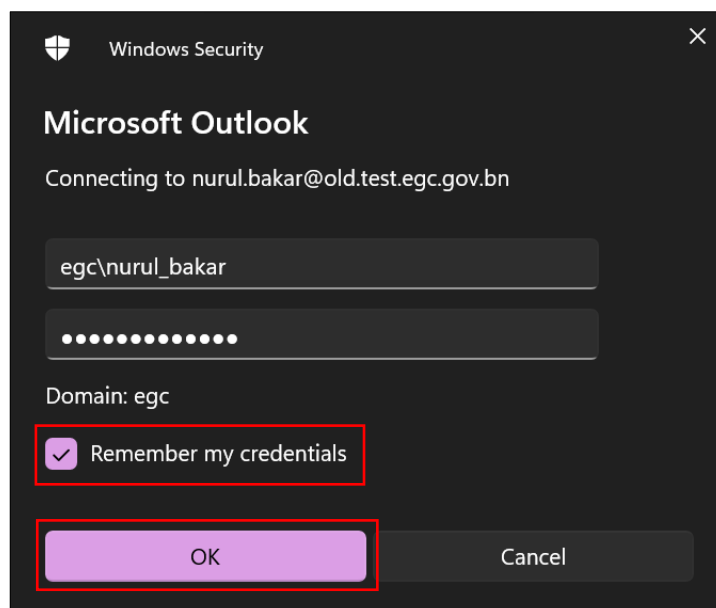

Rajah 7(b): Enter credentials

8. Domains (Jadual 1)

Ministry/GLC	Domain
Jabatan Perdana Menteri	BNPMO\
Kementerian Kewangan dan Ekonomi Brunei Halal (Ghanim International Corporation Sdn Bhd) Brunei Darussalam Central Bank	BNMOF\
Kementerian Hal Ehwal Dalam Negeri	BNMOHA\
Kementerian Pendidikan Universiti Teknologi Brunei (UTB) Universiti Islam Sultan Sharif Ali (UNISSA)	BNMOE\
Kementerian Sumber-Sumber Utama dan Pelancongan	BNMIPR\
Kementerian Pembangunan	BNMOD\
Kementerian Kebudayaan Belia dan Sukan	BNMCYS\
Kementerian Kesihatan	BNMOH\
Kementerian Hal Ehwal Ugama Kolej Universiti Perguruan Ugama Seri Begawan (KUPUSB)	BNMORA\
Kementerian Pengangkutan dan Infokomunikasi Maritime and Port Authority of Brunei Darussalam	BNMOC\